

ZONE GÉNÉRALE

RÈGLES DE BASE ET SITUATIONS DE DÉGAGEMENT COURANTES

La zone générale est décrite dans la section « Le Parcours » en page 4 et comprend les fairways, les roughs, les buissons, les arbres, etc. qui ne se trouvent dans aucune des quatre zones particulières.

Les situations de dégagement courantes lorsque votre balle se trouve dans la zone générale sont les suivantes :

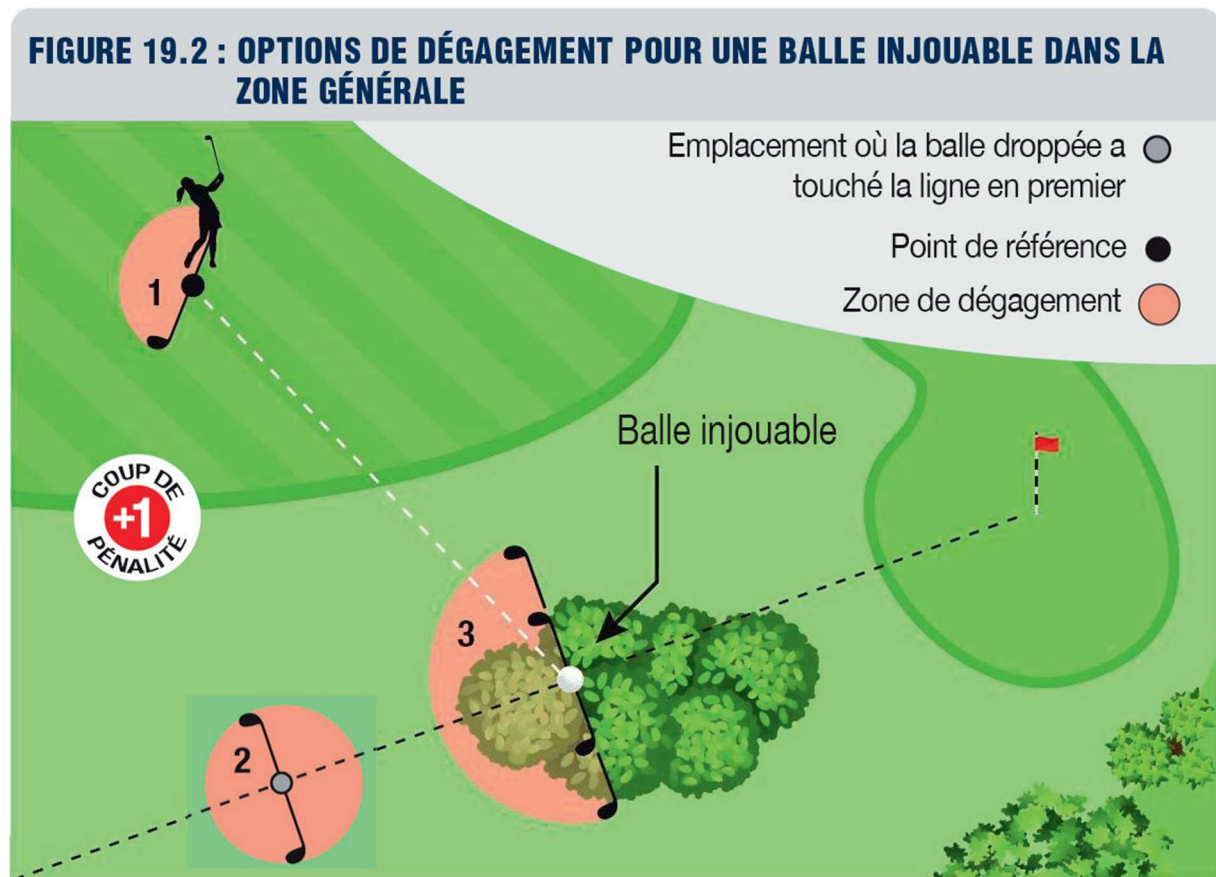

Un joueur décide que sa balle est injouable dans un buisson. Le joueur a trois options, chacune avec un coup de pénalité :

- (1) Le joueur peut prendre un dégagement coup et distance en jouant la balle d'origine, ou une autre balle, dans une zone de dégagement basée sur l'endroit où le coup précédent a été joué (voir la Règle 14.6 et la Figure 14.6).

Point de référence	Dimension de la zone de dégagement	Restrictions sur la zone de dégagement
L'emplacement où le joueur a joué son coup précédent (qui, s'il n'est pas connu, doit être estimé).	Une longueur de club du point de référence. 	La zone de dégagement : <ul style="list-style-type: none"> • Ne doit pas être plus près du trou que le point de référence, et • Doit être dans la même zone du parcours que le point de référence.

- (2) Le joueur peut prendre un dégagement en arrière sur la ligne (sans limite pour la distance de recul) en droppant la balle d'origine, ou une autre balle, sur la ligne de référence partant du trou et passant par l'emplacement de la balle d'origine.

Point de référence	Dimension de la zone de dégagement	Restrictions sur la zone de dégagement
L'emplacement sur la ligne où la balle touche le sol en premier quand elle est droppée (sans limite pour la distance de recul sur la ligne).	Une longueur de club, dans n'importe quelle direction à partir du point de référence. 	La zone de dégagement : <ul style="list-style-type: none"> • Ne doit pas être plus près du trou que l'emplacement d'origine de la balle, et • Peut être dans une zone quelconque du parcours.

- (3) Le joueur peut prendre un dégagement latéral.

Point de référence	Dimension de la zone de dégagement	Restrictions sur la zone de dégagement
L'emplacement de la balle d'origine.	Deux longueurs de club du point de référence. 	La zone de dégagement : <ul style="list-style-type: none"> • Ne doit pas être plus près du trou que le point de référence, et • Peut être dans une zone quelconque du parcours.

FIGURE 16.1b : DÉGAGEMENT GRATUIT D'UNE CONDITION ANORMALE DU PARCOURS DANS LA ZONE GÉNÉRALE

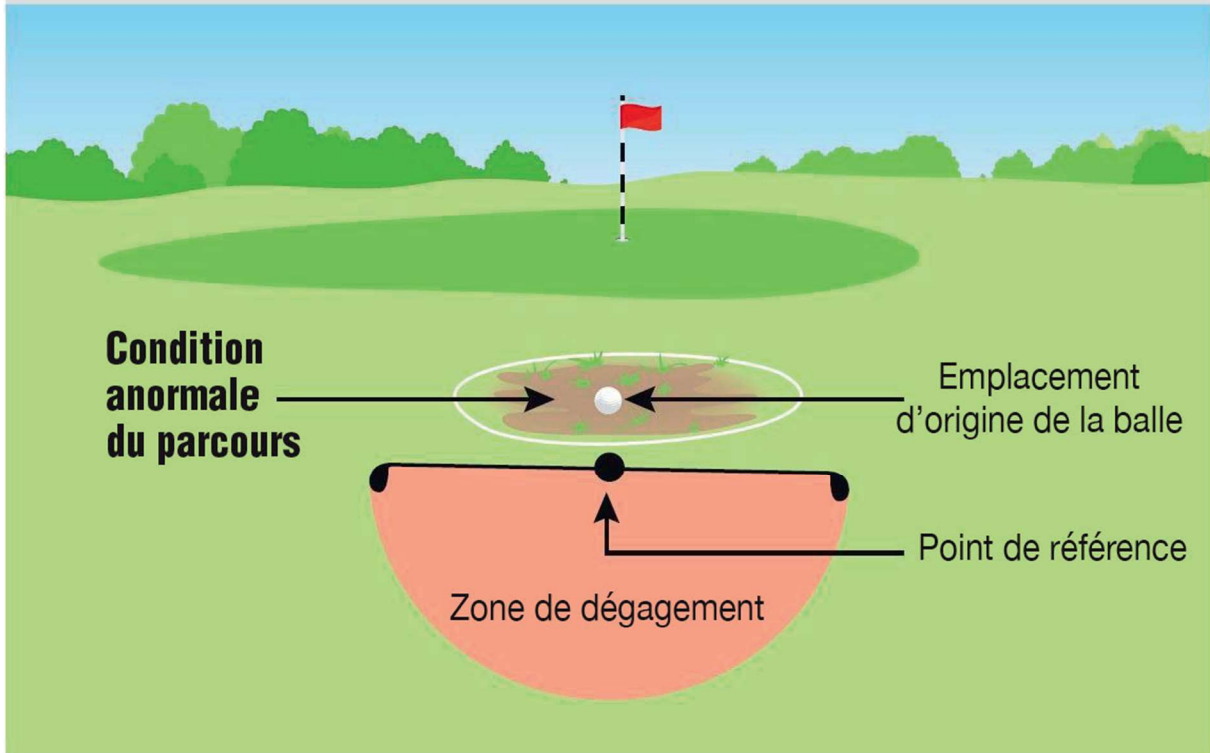

Un dégagement gratuit est autorisé quand la balle est dans la zone générale et qu'il y a une interférence avec une condition anormale du parcours. Le point le plus proche de dégagement complet doit être déterminé et une balle doit être droppée et venir reposer dans la zone de dégagement.

Point de référence	Dimension de la zone de dégagement	Restrictions sur la zone de dégagement
Le point le plus proche de dégagement complet.	Une longueur de club du point de référence. 	La zone de dégagement : <ul style="list-style-type: none"> • Ne doit pas être plus près du trou que le point de référence, et • Doit être dans la zone générale.

Note au joueur :

En prenant un dégagement, vous devez prendre un dégagement complet de toute interférence avec la condition anormale du parcours.

FIGURE 16.3b : DÉGAGEMENT GRATUIT POUR UNE BALLE ENFONCÉE

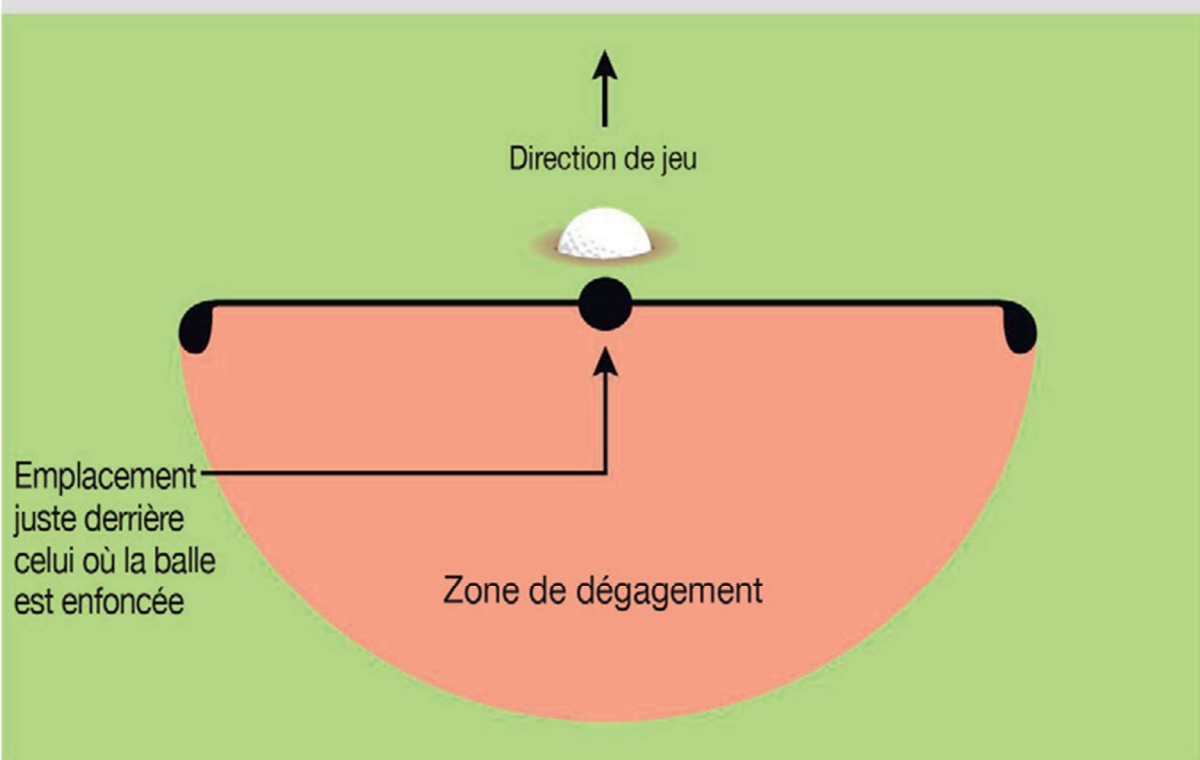

Quand une balle est enfoncée dans la zone générale, un dégagement gratuit peut être pris. Le point de référence pour se dégager est l'emplacement juste derrière l'endroit où la balle est enfoncée. Une balle doit être droppée et venir reposer dans la zone de dégagement.

Point de référence	Dimension de la zone de dégagement	Restrictions sur la zone de dégagement
L'emplacement juste derrière l'endroit où la balle est enfoncée.	Une longueur de club du point de référence. 	La zone de dégagement : <ul style="list-style-type: none"> • Ne doit pas être plus près du trou que le point de référence, et • Doit être dans la zone générale.

FIGURE 13.1f : DÉGAGEMENT GRATUIT D'UN MAUVAIS GREEN

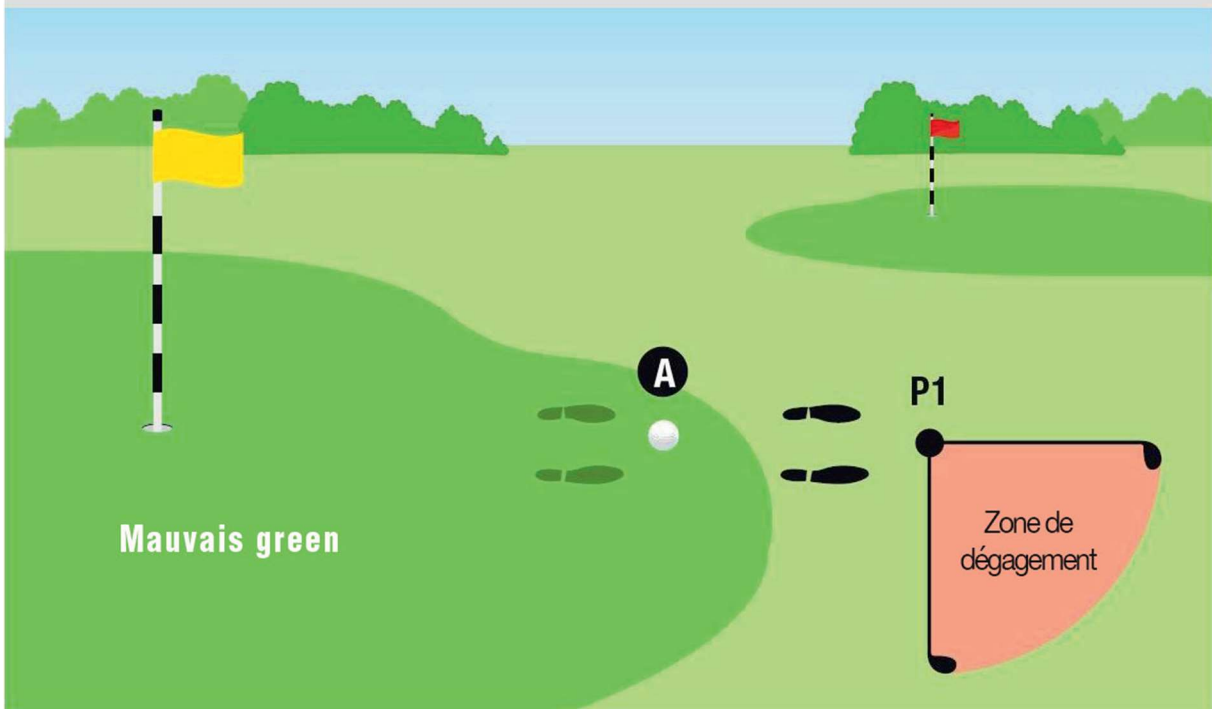

Quand il y a interférence avec un mauvais green, un dégagement gratuit doit être pris. La figure envisage un joueur droitier. La balle A est sur le mauvais green, et le point le plus proche de dégagement complet pour la balle A est le point P1, qui doit être dans la même zone du parcours que celle où repose la balle d'origine (dans ce cas, la zone générale).

Point de référence	Dimension de la zone de dégagement	Restrictions sur la zone de dégagement
Le point le plus proche de dégagement complet (P1).	Une longueur de club du point de référence. 	La zone de dégagement : <ul style="list-style-type: none"> • Doit être dans la zone générale, et • Ne doit pas être plus près du trou que le point de référence.

Note au joueur : vous devez prendre un dégagement complet de toute interférence d'un mauvais green.